1º Pavimento - Térreo

RESIDENCIAL ILHA DE MALTA

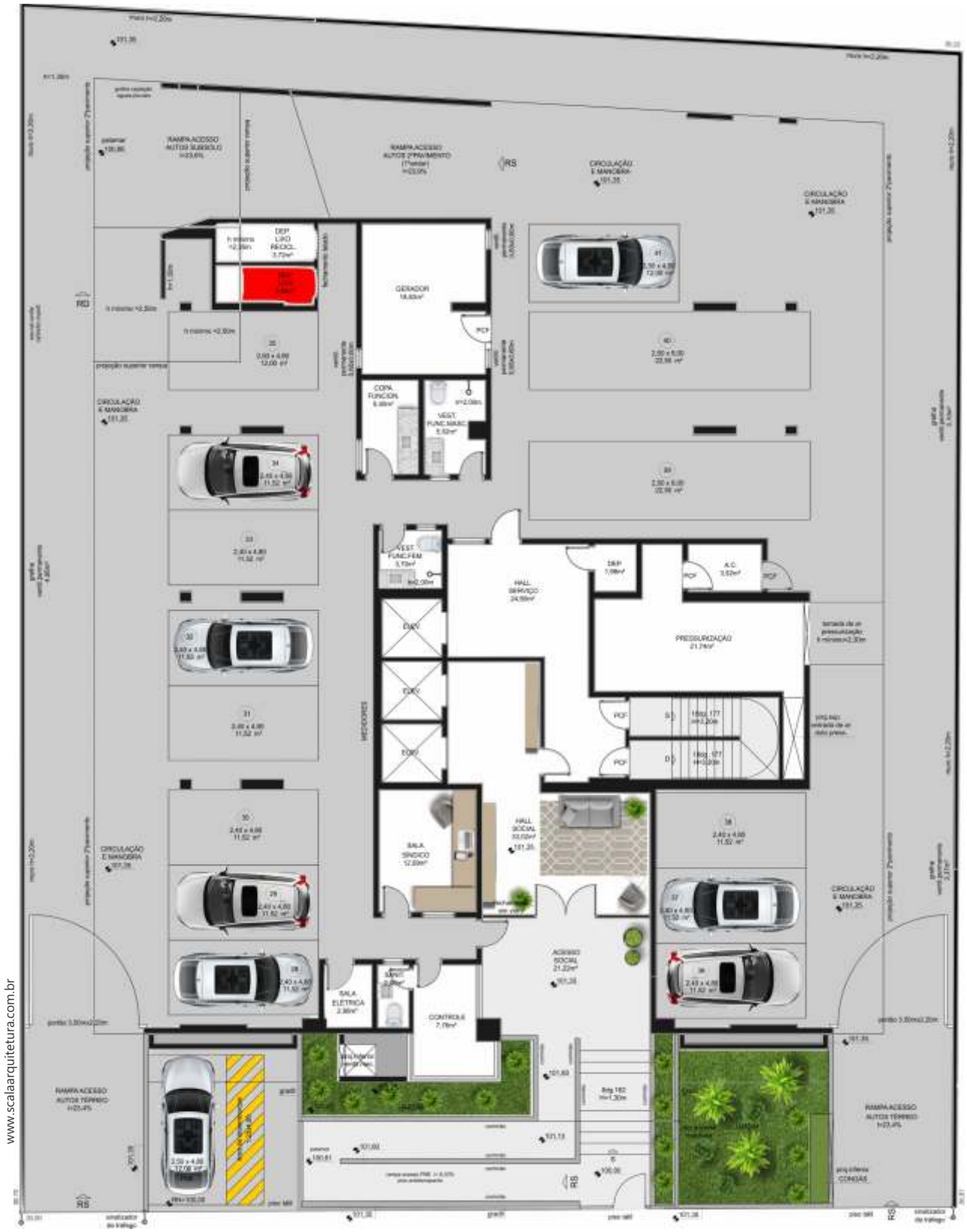

www.scalaarquitetura.com.br

Projeto Arquitetônico:

Passarelli Zonis

Render Decoração:

scala

Incorporação e Construção:

ENGEPLUS
CONSTRUTORA E INCORPORADORA
A QUALIDADE FAZ A DIFERENÇA
www.engeplus.com